Louvor e Glória a Vós

Pe. Manuel Luís

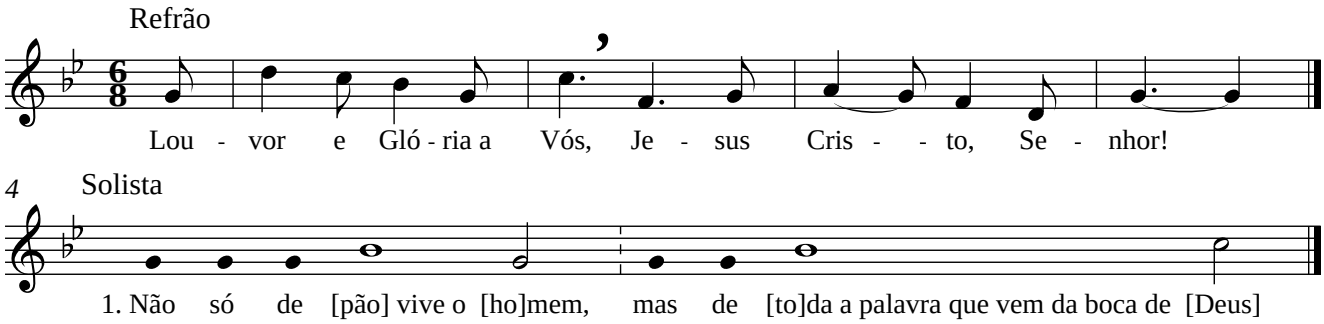

2. No meio da nuvem luminosa, ouviu−se a voz do Pai:
   «Este é o Meu Filho muito amado: escutai−O».

3. Arrependei−Vos, diz o Senhor,
   aproxima−se o Reino dos Céus.

4. Vou partir, vou ter com meu pai e dizer−lhe:
   «Pai, pequei contra o Céu e para contigo».

5. Não quero a morte do ímpio, diz o Senhor:
   quero que se converta e viva.

6. Cristo obedeceu até à morte e morte de Cruz.
   Por isso Deus O exaltou e Lhe deu o Nome que está acima de todos os nomes.