Pão Divino

Henrique Silva e Ana Júlia Medeiros

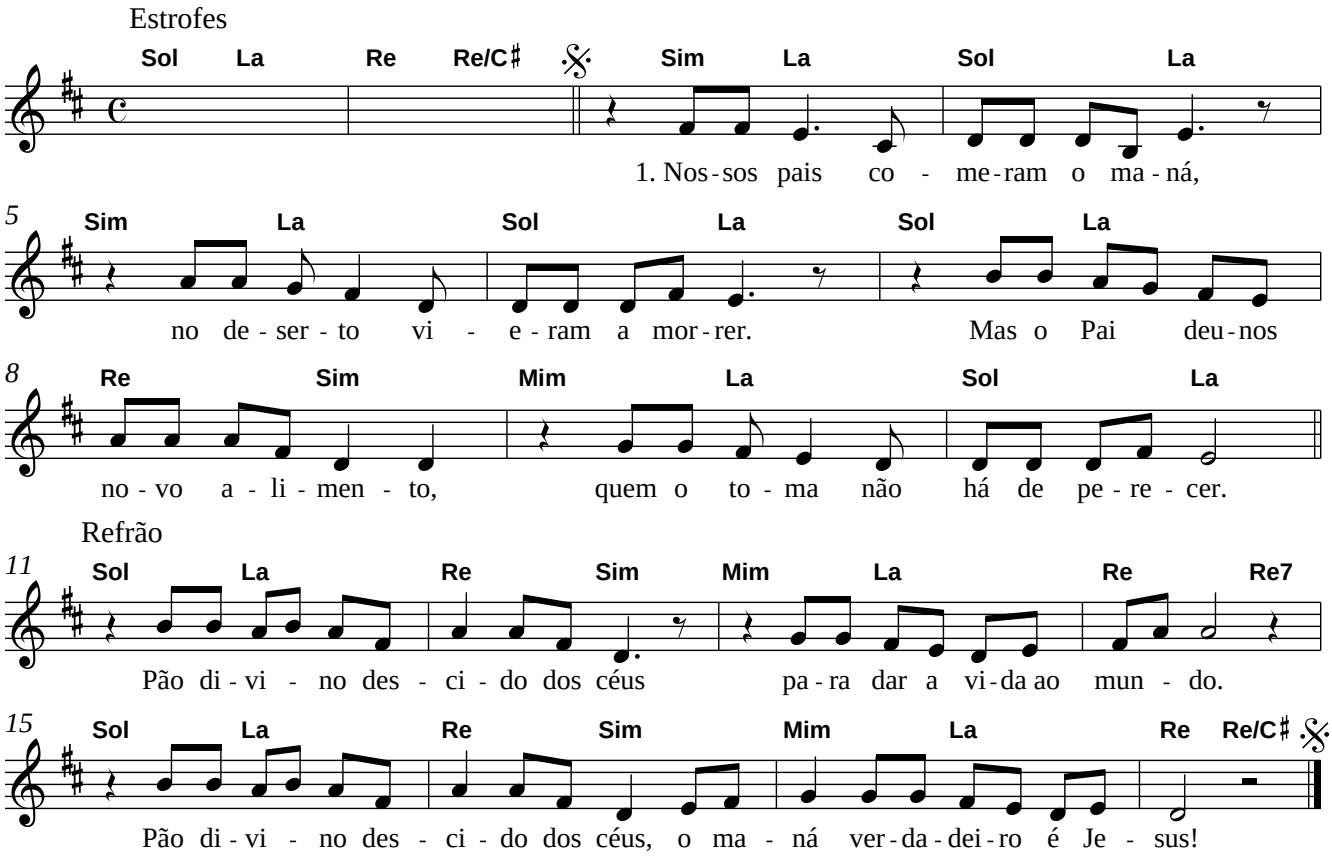

2. Jesus é verdadeira comida
   Que tomamos em comunhão fraterna
   O Seu sangue verdadeiro bebida
   Quem o bebe terá a vida eterna.

3. Este pão é semente que lançamos
   para a construção de um reino fecundo.
   Oblação que o Senhor santifica
   Sacrifício para a salvação do mundo.

4. Demos glória ao Pai por este pão
   Saboroso que a fome nos sacia.
   Como os anjos e arcanjos no céu
   Bendigamos a divina eucaristia.