Aceitai Senhor

M. Therezinha Kolling

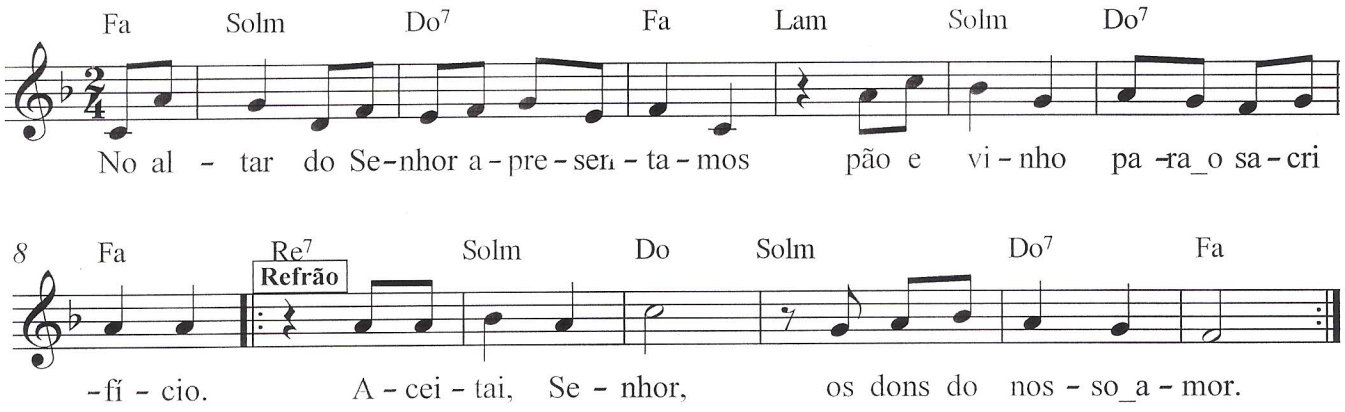

2.
Pão e vinho depois se tornarão
Corpo e Sangue de nosso Senhor.

3.
Como eles, também a nossa vida
Se transforme em sua própria vida.

4.
Nossa oferta fazemos com alegria
Pois a Deus nós tudo entregamos.