

O Pai vos enviará o Espírito Santo

J. Fernandes da Silva

Refrão [Assembleia]



Estrofes [Coro]

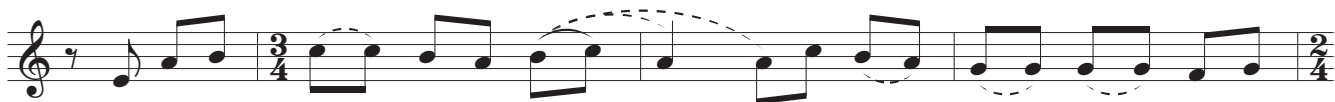

1. Com a co - lu - na de fo - go, ____ i - lu - mi - nas - tes o vos-so
2. Pe - la ____ voz ____ de Moi - sés ____ en - si - nas - tes o vos-so po - vo
3. Com o ma - ná a - li - men - tas - te ____ o vos-so po - vo ____ pe - re -
4. Com a ____ á - gua do ro - che - do des - tes a be - ber ____ ao vos-so



1. po - vo no de - ser - to: ____ pe - lo dom do Es - pí - ri - to San - to,
2. no mon - te Si - nai: ____ pe - lo dom do Es - pí - ri - to San - to,
3. gri - no no de - ser - to: ____ pe - lo dom do Es - pí - ri - to San - to,
4. po - vo no de - ser - to: ____ pe - lo dom do Es - pí - ri - to San - to,



1. Je - sus Cris - to se - ja pa - ra nós ____ a luz ____ da ____ vi - da. ____
2. Je - sus Cris - to se - ja pa - ra nós a pa - la - vra da vi - da. ____
3. Je - sus Cris - to se - ja pa - ra nós ____ o pão ____ da ____ vi - da. ____
4. Je - sus Cris - to se - ja pa - ra nós ____ a fon - te da á - gua vi - va. ____