

Sexta-Feira Santa

Salmo 30(31)

Pe. Manuel Luís

Refrão

Pai, nas vos - sas mãos en - - tre - go o Meu es - - pí - ri - - to.

6 Solista

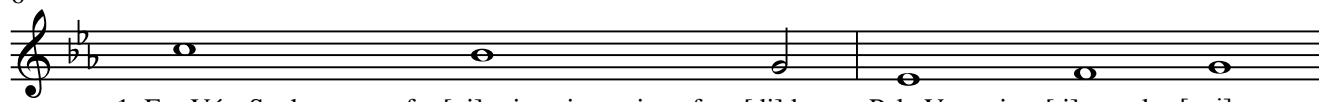

1. Em Vós, Senhor, me refu - [gi]o; jamais serei confun - [di]do. Pela Vossa jus - [ti]ça, sal - [vai] - me.

8

Nas Vossas [mãos] en - [tre]go o [meu] es - pírito, Se - [nhor], meu [Deus], [sal] - vai - me.

2. Fui escarne[ci]do pelos meus ini[mi]gos,
tornei-me o desprezo dos meus vi[zi]nhos, e o terror dos meus conhe[ci]dos.
Esqueceram-me [co]mo se [fos]se um [mor]to
e tor[nei]-me como ob[je]cto abandonado.
3. Eu, porém, confio em [Vós], Se[nhor],
Vós [sois] o meu [Deus!]
Nas Vossas [mãos] es[tá] o [meu] destino,
li[vrai]-me de [quan]tos me [per]seguem.
4. Fazei brilhar Vossa [fa]ce sobre [mim],
vinde sal[var]-me pela Vossa bon[da]de.
Tende co[ra]l[gem] e [a]nimai-vos,
vós [to]dos que espe[rais] no [Se]nhor.

ACLAMAÇÃO

Cristo obedeceu até à morte e morte de cruz.

Por isso Deus O exaltou e lhe deu um Nome que está acima de todos os nomes.

Louvor a Vós

Adenor Leonardo Terra

♩ = 105

Refrão

Mi La Mi La Mi Si7

Lou - vor ____ a vós, ó Cris - to, Rei da e - ter - na gló - ria!

5 Mi La Mi La Mi Si7 Mi

Lou - vor ____ a vós, ó Cris - to, Rei da e - ter - na gló - ria!

Solistas

9 Mi Si

Dou-Vos um mandamento novo, diz o Se - nhor:

11 do#m Fa#7 Si7

que vos ameis uns aos outros como Eu vos a - mei.

Eis o madeiro da cruz

Eis o ma-dei - ro da cruz — no qual es - te - ve sus - pen - sa a sal - va - ão do mun - do!

4

VIN - DE, A - DO - RE - MOS!

Adoramus te o Christe

Taizé

Sol Re Mim Lam Re Sol

O ————— A - do - ra - mus te o Chris te.

5 Solos

1. Je - - sus, Fi - lho de Deus vi - - vo.

2. Je - - sus, es - plen - dor do Pai.

3. Je - - sus, luz e - - ter - - na.

Jesus, Filho de Deus vivo.
Jesus, esplendor do Pai.
Jesus, luz eterna.
Jesus, rei de glória.
Jesus, sol de justiça.
Jesus, filho de Maria.
Jesus, conselheiro admirável.
Jesus, Senhor eterno.
Jesus, príncipe de paz.
Jesus, manso e humilde de coração.
Jesus, nosso socorro e nosso refúgio.
Jesus, Deus de paz.
Jesus, amigo dos homens.
Jesus, fonte de vida e de santidade.
Jesus, irmão dos pobres.
Jesus, bondade incomensurável.
Jesus, sabedoria inesgotável.
Jesus, bom pastor.
Jesus, luz verdadeira.
Jesus, nosso caminho e nossa vida.

Povo Meu que te fiz Eu?

Pe. Ximenes

Estrofas

1. Po - vo meu que ti fiz eu? Diz em que te con - tris - tei?
Por - que à mor - te me en - tre - gas - te? Em que foi que eu te fal - tei?
Refrão Deus San - to, Deus for - te, Deus i - mor - tal, ten - de pie - da - de de nós!

2. Eu te fiz sair do Egipto, com maná te alimentei.
Preparei-te bela terra: Tu, a cruz para o teu Rei!
3. Bela vinha eu te plantara, tu plantaste a lança em mim;
Águas doces eu te dava, foste amargo até ao fim!
4. Flagelei por ti o Egipto, primogênitos matei;
Tu, porém, me flagelastes, entregaste o próprio Rei!
5. Eu abri o Mar Vermelho, tu me abriste o coração;
A Pilatos me levaste, eu te levei pela mão.
6. Só na cruz tu me exaltaste, quando em tudo te exaltei;
Que mais podia eu ter feito? Em que foi que eu te faltei?

Por nosso amor

Carmelo Erdozain

Refrão

Rem Do Rem Do Rem

Por nos-so a - mor mor - reu o Se-nhor, nu - ma cruz, mor-reu o Se - nhor. Re-co-men

8 Fa Do Rem Do Rem

dou dar a vi - da co - mo ir-mão em si - nal de a - mor.

Estrofes

13 Rem Fa Lam

1. Pla-ne - a - ram sua mor-te em si - lên-cio, as-sus - ta-ram com gri-tos o po - vo

16 Rem Do Rem

e num le-nho pre-ga-ram seu cor - po ho-ra de no - - a,

20 Lam Rem Do Fa

ho-ra de no - - a; o Se-nhor, o Se-nhor

24 Rem Do Rem

mor - reu. O Se - nhor mor - - reu.

2. É hora de noa na terra,
As sirenes de alarme soaram,
Mas ninguém se dedica a acordar
E o meu irmão chora, e o meu irmão morre;
E o clamor da sua voz não nos dói.
E o meu irmão morre.

3. É hora de noa na terra,
É a hora da fome e da morte,
É a hora do ódio e da guerra,
É a hora de noa, quando sofre o meu povo,
Quando cresce a dor e o engano,
Quando falta o amor.

Ninguém te ama como eu

Quanto esperei por este momento,
Quanto esperei que estivesses aqui.
Quanto esperei que me falasses
Quanto esperei que viesses a Mim.
Sei bem o que tens vivido
Sei bem porque tens chorado.
Eu sei porque tens sofrido
Sempre estive ao teu lado.

NINGUÉM TE AMA COMO EU (BIS)
OLHA PARA A CRUZ É A MINHA MAIOR PROVA
NINGUÉM TE AMA COMO EU.
NINGUÉM TE AMA COMO EU (BIS)
FOI POR TI, SÓ POR TI, PORQUE TE AMO
NINGUÉM TE AMA COMO EU.

Eu sei bem o que me dizes
Mesmo que às vezes não me fales.
Eu sei bem o que tu sentes
Mesmo que não partilhes Comigo.
A teu lado caminhei
Junto a ti Eu sempre estive.
Tenho sido o teu apoio
Fui o teu melhor amigo.

Ninguém te ama como eu

F C Dm B^b Gm⁷
 Quanto es-pe-rei es-te mo-men to Quan-to es-perei que es-
 C F C Dm⁷ C
 ve-sses a-qui Quanto es-pe-rei que me lá-la-sses
 B^b Gm⁷ C F C
 Quanto es-pe-rei que vi-esses a mim Sei bem o que tens vi
 Dm⁷ C B^b Gm⁷ C
 - i - do Sei bem por-que tens cho-ra-do
 F C Dm⁷ B^b Gm⁷
 Eu sei por-que tens so-fri-i-do Sem-pre esti-ve ao teu
 C F Dm⁷
 do Nin-guém te a-ma co-mo eu - Nin-guém te
 Gm⁷ C F Am⁷
 ma-co-mo Foi por ti só por ti por-que te a
 Dm⁷ C B^b Gm⁷ C
 mo nin-guém Te a-ma co-mo eu nin-guém Te
 F C Dm⁷ Gm⁷
 a-ma co-mo eu nin-guém Te a-ma co-mo eu
 C F F Am⁷ Dm⁷ C
 por Foi ti só por ti por que te a- mo
 B^b Gm⁷ C F
 Nin-guém Te-a ma co-mo-eu