Suportou as nossas enfermidades

Ferreira dos Santos

Antífona

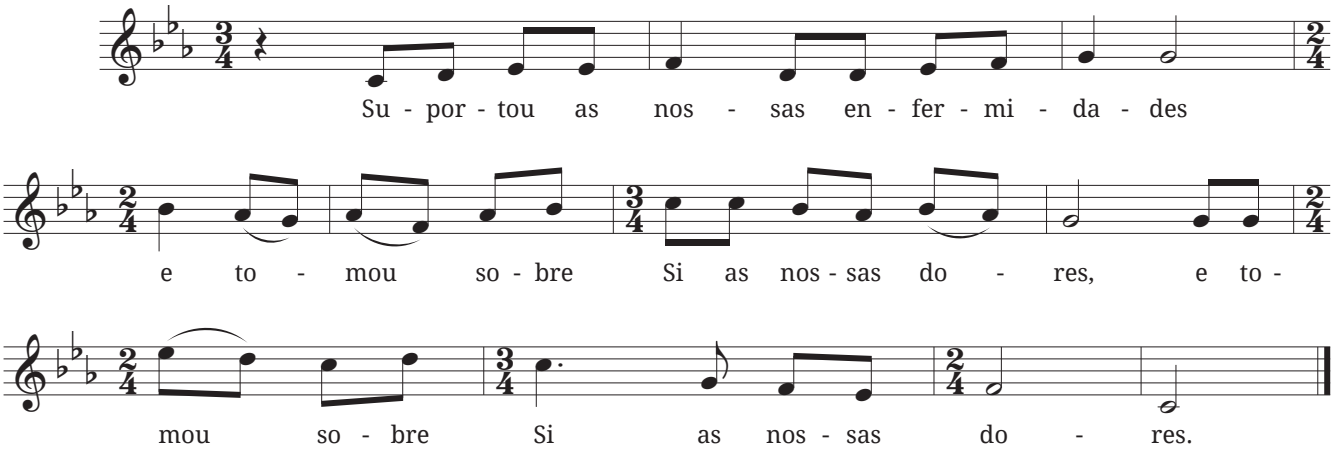

1 Pedro 2

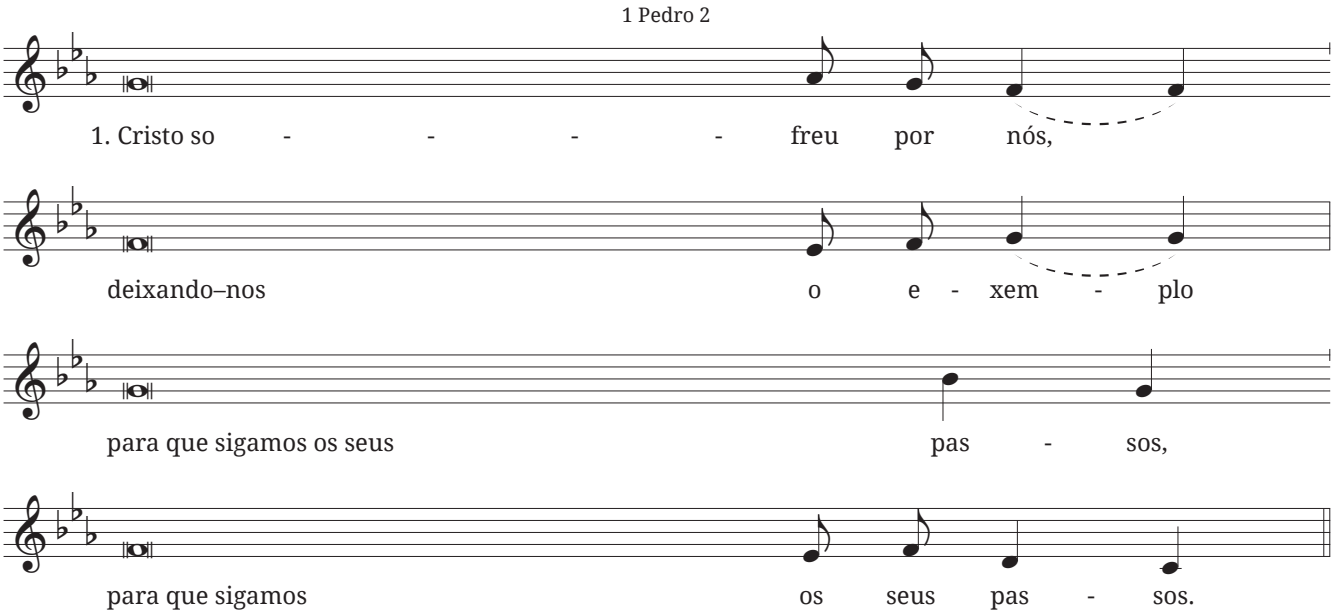

2. Ele não cometeu pe**ca**do algum
e na sua boca não se encon**trou** mentira.
Insultado, não pagava com injúrias, †
maltratado, não respondia com ame**a**ças,
mas entregava-se àquele que julga **com** justiça.

3. Suportou os nossos pecados **no** seu Corpo
sobre o madei**ro** da Cruz,
a fim de que, mortos para o pecado, vivamos para a jus**ti**ça.
Pelas suas chagas fo**mos** curados.

4. Glória ao Pai e ao Filho
e ao Espíri**t**o Santo
Como era no pin**cí**pio
Agora e **sem**pre. Amem.