Boas Festas

Martins Maia (arr. Acílio Mendes)

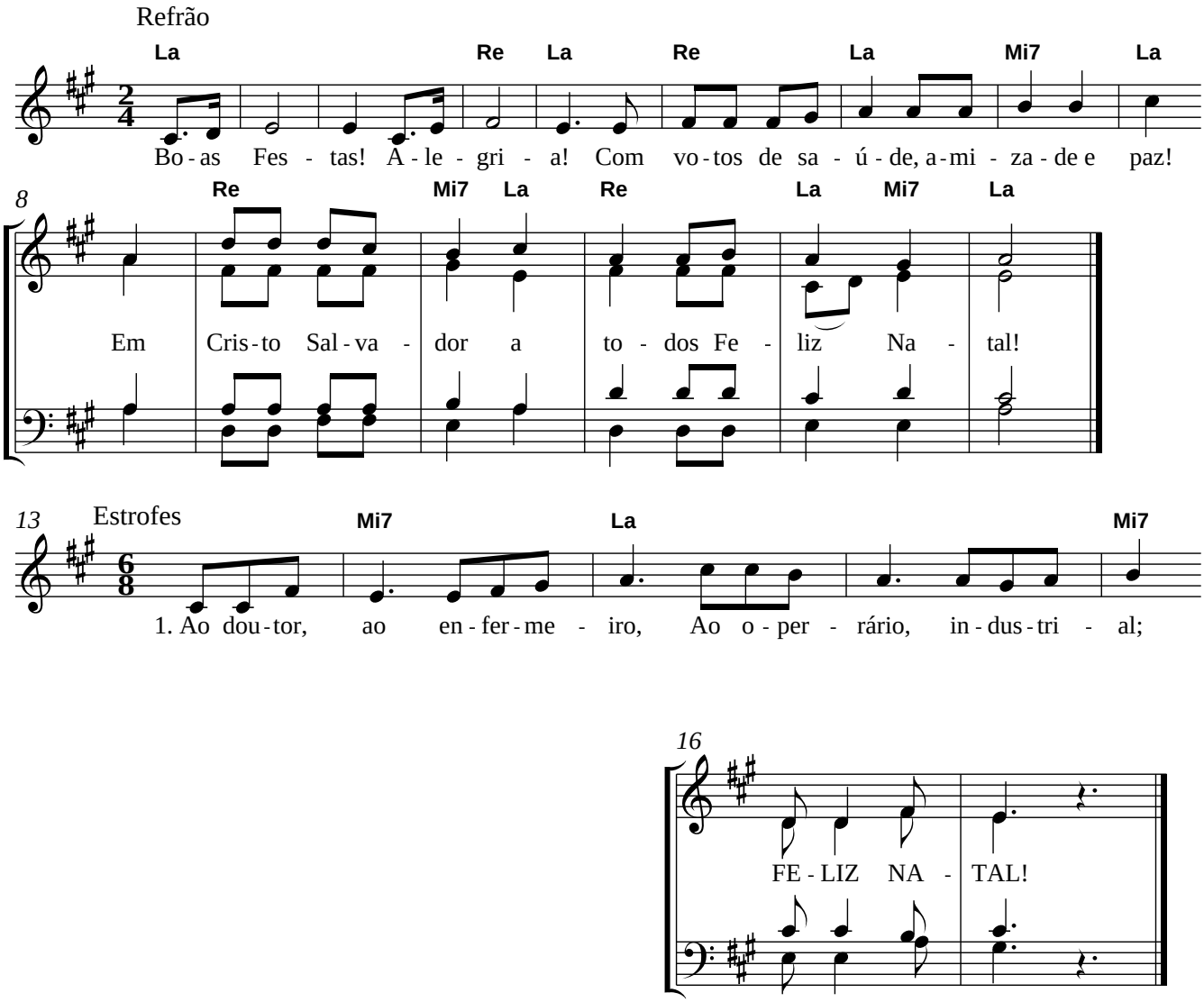

2. Ao bombeiro e ao professor,
   ao retalhista e ao camponês: FELIZ NATAL!

3. Ao mineiro e ao metalúrgico,
   Ao padeiro e ao construtor: FELIZ NATAL!

4. Aos motoristas que, dia a dia
   levam o povo p’ró seu trabalho: FELIZ NATAL!

5. Aos governantes e magistrados,
   a todos quantos servem o povo: FELIZ NATAL!

6. Aos empregados de escritório,
   aos que trabalham na informação: FELIZ NATAL!